

ARMADURA EN ZAPATAS Z1 DIR. X $\phi 1/2''@0.15$ ABAJO-ARRIBA DIR. Y $\phi 1/2''@0.18$ ABAJO-ARRIBA DIR. X $\phi 1/2''@0.15$ ARRIBA DIR. Y $\phi 1/2''@0.18$ ARRIBA ESPESOR = 40CM	ARMADURA EN ZAPATAS Z2 DIR. X $\phi 1/2''@0.15$ ABAJO-ARRIBA DIR. Y $\phi 1/2''@0.15$ ABAJO-ARRIBA ESPESOR = 40CM
	ARMADURA EN ZAPATAS Z3 DIR. X $\phi 1/2''@0.15$ ABAJO-ARRIBA DIR. Y $\phi 1/2''@0.10$ ABAJO-ARRIBA ESPESOR = 40CM

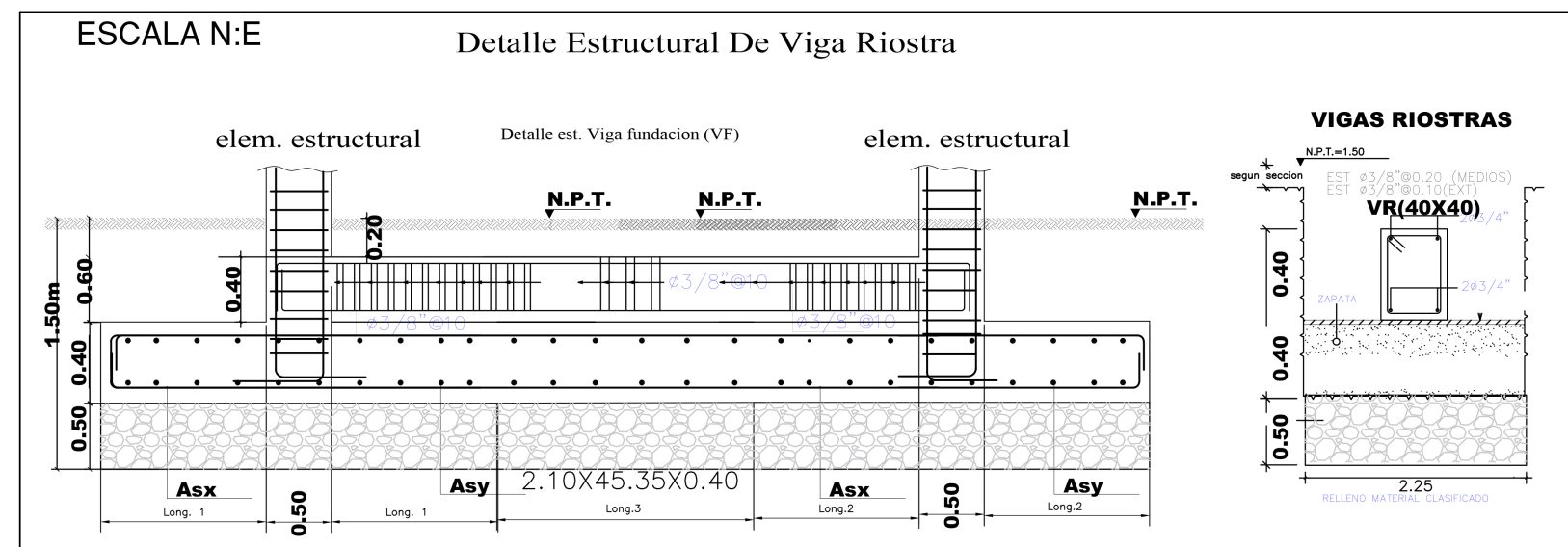

NOTAS GENERALES
1.- Esfuerzo de Rotura en el concreto: 1.1.- Todos los Elementos $F'c = 210 \text{ Kgs/cm}$
2.- Esfuerzo de fluencia en el Acero de refuerzo: 2.1.- TODOS LOS PERFILES SERAN ASTM-A36 2.2.- TODAS LAS PLACAS SERAN ASTM-A36 2.3.- TODOS LOS TORNILLOS SERAN ASTM-A325 2.3.- TODOS LOS PERNOS SERAN ASTM-A-36 2.4.- TODAS LAS SOLDADURAS SERAN AWS-E-70XX , SALVO INDICACION $Fy = 2,520 \text{ Kgs/cm (A36)}$

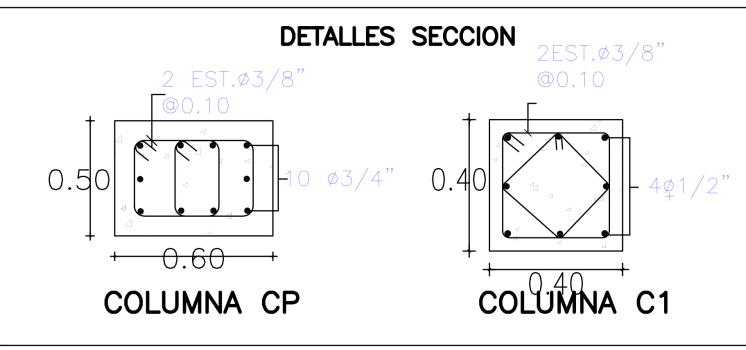

Planta Estructural de Cimentaciones

ESCALA 1:100



EMPRESA DE GENERACION HIDROELECTRICA DOMINICANA
EGEHID
DIRECCIÓN DE REHABILITACION Y MANTENIMIENTO DE OBRAS CIVILES
GERENCIA DE EDIFICACIONES
DEPARTAMENTO DE DISEÑO ARQUITECTONICO
Av. Rómulo Betancourt 303, Santo Domingo, Rep. Dominicana
Tel : 809 - 533 - 5555
www.egehid.gob.do
info@hidroelectrica.gov.do
RNC: 4-30-06085-2

MULTIUSO CAMBITA-EL PUEBLECITO

PROPIETARIO
AYUNTAMIENTO CAMBITA-EL PUEBLECITO
DIRECCION
CAMBITA-SAN CRISTOBAL

DISEÑO ARQUITECTONICO

Nombre
CODIA...Correo@correo.com
Tel: ... Fima

DISEÑO ESTRUCTURAL

Nombre
CODIA...Correo@correo.com
Tel: ... Fima

DISEÑO DE INSTALACIONES ELECTRICAS

Nombre
CODIA...Correo@correo.com
Tel: ... Fima

DISEÑO DE INSTALACIONES SANITARIAS

Nombre
CODIA...Correo@correo.com
Tel: ... Fima

DIBUJO CAD 2D - 3D - ANIMACIONES

Nombre
CODIA... Fima

ORIENTACIÓN

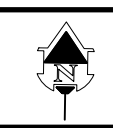

Sellos

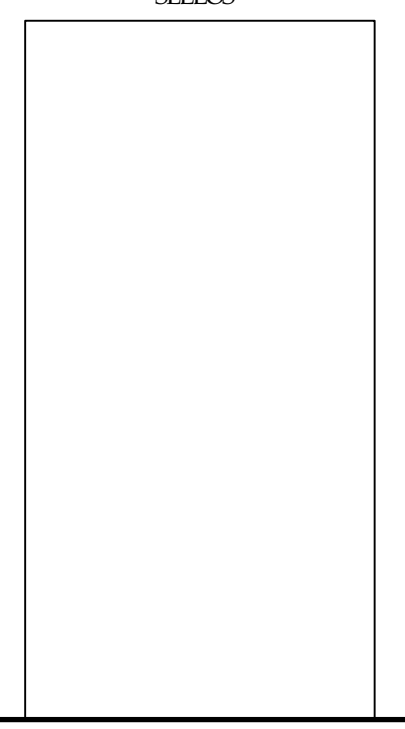

FECHA
Rev. 02 / 05 / 2023

ESCALA
Esc. No Escala

PLANTA ESTRUCTURAL DE CIMENTACIONES

Este material está protegido por la Ley 20/00 de propiedad intelectual y su reglamento de aplicación, y por la Ley 65/00 sobre Derecho de Autor y su reglamento de aplicación. Por esta razón no puede ser reproducido por terceros sin consentimiento del autor.

Revisado: 2023

REVISÓ: Arq. Drey Santana

REVISÓ: Arq. Mildred De La Rosa

APROBÓ: Ing. Mirra Ramirez

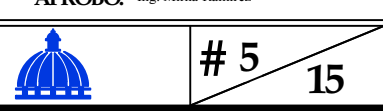

5
15